

SUZUnoWA

M A T S U S A K A H O J I N K A I



映画監督・小津安二郎が青春時代を過ごした街松阪。

小津安二郎生誕120年

<https://www.cinemaclassics.jp/ozu/>

SHOCHIKU
Logo: Yu Nagata Artwork Design: Masako Nagai
©2023 Shochiku Co., Ltd.

120th ANNIVERSARY
OSU PASUJIRO

Contents

ごあいさつ	2
第11回 通常総会	3
理事・監事紹介	5
インフォメーション	6
租税教育事業	7
行ってみよう税! 税探検隊	9
第14回 親子租税教室	11
青年部会だより	13
女性部会だより	15
税務署だより	17
確定申告広報パレード・全国女性フォーラム	19



名称 鈴の和

松阪法人会広報誌

この地は、言わずと知れた本居宣長の地。
その宣長がこよなく愛した鈴。

法人会の会員一人ひとりが、

自分のもっているすばらしいものを

鈴を鳴らすごとく発信し、それをまわりの

人々へ伝え、そして、絆を深め、

会の和・三重の和・日本の和・世界の和へと

鳴り響いていってこれればとの願いからです。

そして世界中のみんなの手をつなぎ、

平和の輪(和)になることを願って。

法人会の理念

法人会は税のオピニオンリーダーとして
企業の発展を支援し地域の振興に寄与し
国と社会の繁栄に貢献する経営者の団体である

小津安二郎

世界の映画人からリスペクト

映画監督・小津安二郎が青春時代を過ごした街松阪

「東京物語」や「秋刀魚の味」など日本映画史上に燦然と輝く名作を残し、今でも世界の映画人からリスペクトされている小津安二郎監督。



今年が生誕120年にあたります。「子どもは環境のいい郷里で育てたい」という父の考えにより、9歳から19歳までの多感な青春期を松阪で過ごしました。当時から大の映画好きで、後年、愛宕町にあった映画館「神楽座」を訪れた際には、「もしこの小屋がなかったら、僕は映画監督になっ
ていなかったと思うんですよ」と述懐したというエピソードも残っています。

松阪市立歴史民俗資料館
2階の「小津安二郎松阪記念館」では、映像やパネル、資料などが展示され、松阪で過ごした時期の様子や才能の片鱗を感じさせる少年時代の図画、映画との関わり合いなどに触れながら、松阪の地と深いゆかりのある小津安二郎監督の偉業に思いを馳せることができます。



松阪市立歴史民俗資料館はかつて飯南郡図書館だった場所。少年時代の小津監督が幾度も足を運んでいた。

ごあいさつ

公益社団法人
松阪法人会 会長

岩間 弘

(株)三十三銀行
代表取締役会長

(株)三十三フィナンシャルグループ
代表取締役会長



公益社団法人松阪法人会(以下、「松阪法人会」といいます。)の会員の皆様には、日頃より松阪法人会の諸活動に対し深いご理解とご協力を賜りまして、誠に有難うございます。

松阪法人会は、1953年(昭和28年)の設立以来、会員の皆様のご協力の下、基本的指針である「よき経営者をめざすものの団体として、会員の積極的な自己啓発を支援し、納税意識の向上と企業経営および社会の健全な発展に貢献する」ための諸活動を活発に展開してまいりました。この間、今回のコロナ禍をはじめ幾多の試練に見舞われましたが、設立以来70年間にわたって中断することなく事業を継続してこられたのは、諸先輩方のたゆまぬ努力と会員の皆様の変わらぬご支援の賜物であり、深く感謝申し上げます。

特に、2020年の年初に始まった新型コロナウイルスの感染拡大は、設立以来長年にわたって積み上げてきた松阪法人会としての諸活動を一から見直さざるを得ないほどの大きな試練となりました。3密を避けつつ事業の成果を最大限にするためにはどうすれば良いのか、各委員会、各部会の皆様は、事業計画の策定にあたって大変ご苦労されたことと思います。しかし、創意工夫を重ねつつ試行錯誤する日々が続く中で、次第に光が見えるようになってきました。新しい事業の展開、事業の進め方の変更、新しい機材の活用など、ここ1~2年の間に取り組んできた活動により、コロナ禍を乗り越えて松阪法人会の基本的指針を全うするためのノウハウを蓄積することができたように思います。

本年10月、松阪法人会は設立70周年の節目を迎えます。設立以来諸先輩が培ってきた「よき経営者をめざすものの団体」としての伝統と魅力を引き継ぎつつ、時代の変化に対応した新しい魅力を創造し、地域になくってはならない団体として更なる成長を続けていきたいと思っておりますので、会員の皆様のご協力をお願い申し上げます。

結びに当たり、会員の皆様のご事業の益々のご発展とご健勝を祈念いたしまして、新年度に当たってのご挨拶とさせていただきます。

着任のごあいさつ

松阪税務署 署長

金川 義英



公益社団法人 松阪法人会の皆様には、益々ご清栄のこととお喜び申し上げます。

また、平素より税務行政に対しまして、深い御理解と格別の御協力を賜り、厚く御礼申し上げます。

この度の人事異動により名古屋国税局査察部査察総括第二課長から松阪税務署長を拝命いたしました金川でございます。前任の瀬木同様よろしくお願いたします。

当地の勤務は個人課税第一部門統括官以来、12年振りの勤務になります。由緒ある歴史と豊かな文化が融合するとともに、緑豊かな自然に囲まれたこの地に再び勤務する機会を得られたことを大変うれしく思っています。

さて、貴法人会におかれましては、「よき経営者をめざすものの団体」として地域に密着した社会貢献活動、将来を担う子供達に対する租税教育活動、税の啓発活動など、幅広い事業を積極的に取り組んでこられ、正しい税知識の普及と納税道義の効用に多大な貢献をいただいております。コロナ禍において、会の活動が制限されるなかでも、創意工夫により、その姿勢を貫いていただきました。

これもひとえに、岩間会長をはじめ役員の皆様、会員の皆様並びに事務局の皆様の御熱意と御尽力の賜物であり、心から敬意を表する次第です。

ところで、私ども国税当局では、その使命である「適正・公平な課税・徴収の実現」に加え「社会全体のDX推進」の観点から税務行政のデジタル・トランスフォーメーションに取り組んでいきます。具体的には、行政のデジタル化を進めることで納税者の利便性向上のための施策を講じて「あらゆる税務手続きが税務署に行かずにできる社会」を実現し、また、データ活用の徹底により課税・徴収事務の効率化・高度化することで、「組織としてのパフォーマンスを最大化」し、大口・悪質事案等に対応することを税務行政の将来像として目指してまいります。

また、「適格請求書等保存方式」いわゆるインボイス制度がいよいよ本年10月から始まります。国税庁ホームページにインボイス制度特設サイトを開設し、オンライン説明会の開催等、様々な周知・広報を行っており、インボイス制度が円滑にスタートできるよう取り組んでいるところです。貴法人会の皆様には、これまでも登録申請書の早期提出に向けた周知・広報活動や説明会の開催に御協力いただいております。この場をお借りして厚く御礼申し上げます。

結びに当たりまして、公益社団法人松阪法人会の更なる御発展と会員の皆様のご健勝並びに事業の益々の御繁栄を祈念いたしまして、私からの着任の御挨拶とさせていただきます。

第11回通常総会

2023.5.25

第11回通常総会が、瀬木文雄松阪税務署長をはじめ多くのご来賓をお迎えし、華王殿に於いて盛大に開催されました。

竹内副会長の開会のことば、岩間会長のあいさつに続き、議案は原案通り可決承認されました。続いて、令和5年度事業計画並びに収支予算を報告し、服部副会長の閉会のことばで第1部は終了。

その後、会場を移しての臨時理事会を挟み、第2部では新役員の紹介、表彰状・感謝状贈呈式を挙行し、第3部の記念講演会を以て閉会となりました。



議案

第1号議案 令和4年度事業報告並びに収支決算承認の件
- 監査報告 -

第2号議案 任期満了に伴う役員改選承認の件

報告事項（既理事会承認事項）

令和5年度事業計画並びに収支予算の件



設立70周年を
記念して
オリジナル
ピンバッジを作成

記念講演会

2023.5.25

演題：「みえ松阪マラソン2023にむけて」

講師：若山 幸則 氏（みえ松阪マラソン実行委員会事務局次長）



農業と園芸、家庭菜園の専門店



農業屋

つくる人と食べる人をつなぐ農産物直売所

農家の産直市場 **みのり**



日本最大級の種の通販サイト

農業屋.com



クラギ株式会社

〒515-0818 三重県松阪市川井町花田 539

TEL:0598-26-1111 (代) <https://nogyoya.jp>

創業
420年
慶長8年

クラギは、SDGsに
取り組んでいます。

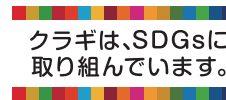



＼おめでとうございます!!／

受賞者名簿

松阪税務署長感謝状

理事 株式会社平井商店 平井 義之 様
 理事 株式会社西組 西 覚 嗣 様

法人会功労者表彰

理事 株式会社庄栄 庄司 榮樹 様
 理事 株式会社五十鈴青果 中川 進 様
 理事 長谷電工株式会社 長谷 一男 様



優良従業員表彰

アムール有限会社 神谷 良子 様
 アムール有限会社 鈴木 伸和 様
 株式会社北川鉄工建設 鈴木 啓央 様
 クラギ株式会社 玉野 慎 様
 株式会社ゴト一商会 最上 圭 様
 株式会社権現前営農組合 南 里 奈 様
 株式会社三十三銀行 藤本 和枝 様

株式会社サンライフ 奥出 妙子 様
 株式会社サンライフ 杉谷 聡美 様
 株式会社サンライフ 高橋 みどり 様
 株式会社庄栄 中谷 耕司 様
 三重ダイハツ販売株式会社 菊岡 陽子 様
 三重リース株式会社 脇田 睦巳 様
 株式会社むらさきや 大西 由香里 様



TSUNAGU
 Project by KAODEN

ふたりの家族、二人のふるさとを
 つなぐウェディング

ご婚礼ご宴会等
 承っております!

華王殿

〒515-0011 三重県松阪市高町505番地
 TEL:0598-51-4122(代表)
<http://www.kaoden.co.jp>

理事・監事紹介

敬称略



会長 岩間 弘
(株)三十三銀行



副会長 竹内 秀樹
クラギ(株)



副会長 服部 正美
(株)長栄軒



副会長 谷口 宗治
(株)マツザカ



副会長 並木 伸一
(株)華王殿



副会長 岩佐 美和子
(医)イワサ小児科



副会長 中井 俊彦
中井土木(株)

総務委員長	田村 充宏	(株)田村組	第9支部長	栗谷 享治	三重ダイハツ販売(株)
税制委員長	千原 宏文	(株)松阪マツダ	第10支部長	安達 正喜	(有)教學舎 松阪乳幼稚園
研修委員長	長谷 一男	長谷電工(株)	第11支部長	尾鍋 哲也	(株)尾鍋組
組織委員長	岩出 巧	(株)日乃出エヤコン	第12支部長	中川 進	(株)五十鈴青果
厚生委員長	小山 貴志	(有)三協保道	明和支部長	西口 裕也	御絲織物(株)
広報委員長	中西 玉美	(株)博栄堂	多気支部長	松浦 信男	万協製菓(株)
総務副委員長	田替 藤健二	(株)田替藤商店	大台支部長	西 大輔	(株)西組
総務副委員長	野島 篤	野島飼料(株)	第4支部 副支部長	小津 雅彦	紙小津産業(株)
税制副委員長	上田 典生	松阪段ボール工業(株)	明和支部 副支部長	溝田 正樹	神宮薬品(株)
研修副委員長	内田 俊哉	(有)みなとや	建設業部会長	田村 充宏	(株)松阪建設業会館
組織副委員長	阿部 徳篤	桑名三重信用金庫	宅建業部会長	林 弘高	松阪不動産事業(協)
厚生副委員長	庄司 榮樹	(株)庄栄	木材業部会長	小津 泰明	松阪地区木材(協)
厚生副委員長	高瀬 一英	(有)高瀬牛乳店	青年部会長	湊 久幸	三重塗料(株)
広報副委員長	青山 竜也	青山電気(株)	女性部会長	高須 光代	岡田物産(株)
広報副委員長	古川 喜久朗	(株)古川印刷所	青年部会	萬部 貴史	メットライフ生命保険(株)
第1支部長	伊澤 幹人	(有)伊沢仏壇店	青年部会	宮崎 正弥	(株)ミヤテック
第2支部長	鈴木 敏睦	鈴木燃料(株)	青年部会	松田 金幸	(株)松田石油
第3支部長	安田 芳史	(有)ミスズ	女性部会	鈴木 明子	ベルウッドエステート(有)
第4支部長	竹上 亀代司	丸亀産業(株)	女性部会	田替 藤潤子	(株)田替藤商店
第5支部長	廣路 雅之	(株)ディアマン松阪	女性部会	森谷 和歌子	(株)アクティオ
第6支部長	岩出 巧	(株)日乃出エヤコン	監事	佐波 久尚	宇野重工(株)
第7支部長	青木 登喜雄	青木開発(株)	監事	世古 俊子	(株)マスタ
第8支部長	和田 英樹	(株)マジスティックダイニング			



インフォ
メーション

新設法人説明会

新設法人の方々への税務研修会を開催します
開催予定日時:
9月25日(月) 13:30~15:00
会 場: 松阪合同庁舎
※対象新設法人様には別途ご案内いたします

決算期別研修会 会員限定

開催予定日時:
9月6日(木) 7月~ 9月 決算法人対象 13:30~
12月6日(木) 10月~12月 決算法人対象 13:30~
3月8日(金) 1月~ 3月 決算法人対象 13:30~
会 場: 松阪市市民活動センター(予定)
※対象法人様には別途ご案内いたします

支部合同(税制改正)研修会 会員限定

開催予定日時: 10月13日(金) 10:00~、13:30~
10月27日(金) 13:30~
会 場: 松阪商工会議所
※各回とも内容は同じです ※詳細は別途ご案内いたします

年末調整説明会

開催予定日時: 11月17日(金) 13:30~
会 場: 松阪商工会議所
※詳細は別途ご案内いたします

生活習慣病予防健診 会員限定

と き: 令和6年2月29日(木)まで
(原則、土曜日・日曜日・祝日は除く)
場 所: 松阪市健診センター ぴーす(松阪市民病院 新館内)
TEL 0598-23-7563
※1社3名まで助成あり ※詳細はホームページをご覧ください

PET-CTがん健診 会員限定

と き: 通 年
場 所: みえPETがん診断センター
(済生会松阪総合病院内併設)
TEL 0598-52-6055
※特別優待券持参で優待料金適用

事務局からのお願い

★法人会からのご案内等につきましてメールでの配信にご協力頂けます方はアドレスをお知らせください。



★次の事項に変更がございましたら事務局までお知らせください。
社名・代表者・所在地・電話番号・FAX番号・資本金・決算月 etc.

ホームページ

松阪法人会
会員情報変更フォーム

より



口座開設は便利な三十三銀行へ!



POMPOMPURIN © 2022 SANRIO CO., LTD. APPROVAL NO. L632003

＼ FOLLOW ME! /
インスタグラム
公式アカウント

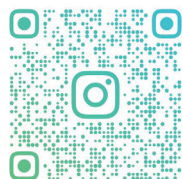

三十三銀行

本店：四日市市西新地7番8号

けんた君
大人気!

天白小学校(6/14)

6年生:72人



伊勢寺小学校にも
行ってきたよ!!



伊勢寺小学校(6/27)

6年生:23人

第三小学校(6/30)

6年生:35人



令和2年度雲出古川八幡樋管改築工事

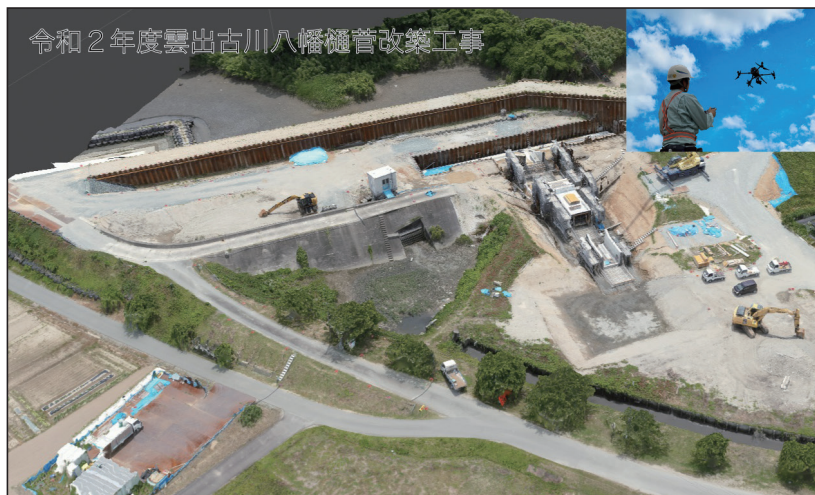

この左の写真は当社が受注した工事をドローン(Matrics300RTK)に搭載されたカメラで撮影したものです。異なる視点の写真を連続撮影し写真から3次元形状を計算するソフトによって小さな点が多数作られ、左のような写真になります。ちなみにこの写真には3,600万個の点があり、それぞれに縦、横、高さの3点のデータを持っています。これらのデータを用いて施工が設計通りにできているかの判断に使われます。

 中井土木株式会社

〒515-0005 松阪市鎌田町2-74-4
TEL 0598-51-7565
<http://www.nakai-kk.co.jp>
e-mail info@nakai-kk.co.jp

松阪子どもフリマ



今年で8回目を迎えました「行ってみよう税！税探検隊」ですが、「松阪子どもフリマ」として7月22日(土)に農業屋コミュニティ文化センターの屋外会場にて開催致しました。今年は昨年とは異なり、屋外での開催また女性部主体の親子租税教室「税ってなあ〜に!!」と共同開催ということで、計画に当たっては特に熱中症の予防、多くの方が来場される中での動線、親子租税教室のタイムスケジュールとの整合性に気を配り、親子租税教室の参加者に100円分のお買い物券をプレゼントするなど集客面の工夫も行いました。その結果、より多くの子どもたちに関わって頂くことができたと感じています。

また当日を迎えるにあたり7月6日(木)に事前説明

会、オリエンテーションを行い、出店者に対して当日の注意事項を説明するとともに、税金についてのあらましを説明することにより、事業の効果をより大きいものとすることができました。

今回のフリーマーケットは、商売についての理解を深め税金や経済の仕組みを学ぶことを目的としたもので、フリーマーケットでは本来適用されない消費税を学ぶために仮想で設定し、その消費税分をご後援いただいた松阪市教育委員会を通して、松阪市に寄付させて頂きました。

今回、会員の皆様のご協力によりこのような素晴らしい事業を開催することが出来ました。また、子ども達が保護者の方々と一緒に、商品の陳列を行い、お店を運営する姿に、私自身深く感動致しました。本当にありがとうございました。

株式会社藤工業 藤谷 祐介



スタッフ一同



出店者一同

バラエティに
富んだ
出品物の数々



お買物の
様子



目録贈呈

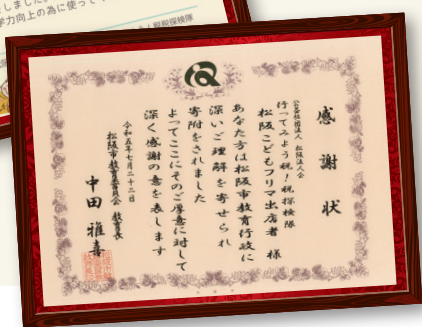

衛生環境を整える
DUSKIN

ダスキン マツザカ
 松阪市宝塚町108-3
 TEL: 0598-23-3373
ダスキン 伊勢支店
 伊勢市小俣町相合463-3
 TEL: 0596-29-5844
ダスキン 紀伊長島支店
 紀北町東長島368-1
 TEL: 0597-47-5558
ダスキン 津
 津市納所町41-7
 TEL: 059-253-8321

**Health
Rent**
ヘルスレント

ヘルスレント松阪ステーション
 松阪市宝塚町108-3マツザカ第2ビル
 TEL: 0598-31-2526
ヘルスレント伊勢ステーション
 伊勢市上地町1177-2
 TEL: 0596-63-6281
ヘルスレント三重中ステーション
 津市納所町41-7
 TEL: 059-253-1717
ヘルスレント三重北ステーション
 四日市市西松本町14-26
 TEL: 059-340-9955

株式会社マツザカ

松阪市宝塚町108-3
 TEL: 0598-23-3373
<https://www.d-matsuzaka.co.jp>

税ってなあ〜に!!

7月22日、親子租税教室『税ってなあ〜に!!』を開催しました。今年は初めて青年部会主体のイベント、行ってみよう税!税探検隊『松阪こどもフリマ』も同時開催していたので、始まる前から多くの親子が暑い中楽しんでいました。

第1部は去年に続き警察音楽隊の演奏。みんなが知っている曲では会場が一つになって盛り上がっていました。途中交通安全に関する寸劇もあったので、子どもたちも楽しく学べたのではないのでしょうか。

第2部の税金ビンゴには「ちゃちゃも」も駆けつけてくれ、法人会のキャラクター「けんた」と共に踊って楽しませてくれました。税金ビンゴのキーワードは

税金と松阪、多気、明和、大台に関するものばかり。少し難しい言葉は税金博士の統括官が詳しく解説してくれました。これを機に、少しでも税金や地元の事に関心を持ってもらいたいなと思っています。

子どもたちのキラキラした目やビンゴが当たった時に喜んでいる姿を見て、このイベントが出来て本当に良かったと思いました。子どもたちにとっても夏休み最初のいい思い出になったのではないのでしょうか。

統括官をはじめ、公益事業特別支援委員会の皆様、そして女性部会・青年部会の皆様、ありがとうございました。

三重ダイハツ販売株式会社 長嶋 美季



会長挨拶



三重県警察音楽隊
ふれ愛コンサート



税金ビンゴ



子ども達に語りかける
部会長



7月22日、農業屋コミュニティ文化センターにて第14回親子租税教室「税ってなあ〜に!!」を開催しました。昨年に引き続き第一部は三重県警察音楽隊によるコンサート、そして第二部は税金ビンゴを行いました。コンサートは迫力ある生の演奏と子ども達にも馴染みのある選曲で、会場の雰囲気もとても楽しそうでしたし、税金ビンゴは税金以外にも地元ま

つわるワードも多く、子ども達にも親しみやすかったのではないかと思います。また、今回初めて青年部会さんが開催する松阪こどもフリマと共催し、相乗効果を感じる1日でした。

これからも女性部会では、子ども達に税金の大切さや使い道を学んでもらえるきっかけになるような活動を続けていければと思います。

株式会社ムラキ 村林 美保



税金博士は
統括官



青年部会 だより

青年部会長あいさつ

この度は、私たち法人会青年部会のページをご覧ください、感謝申し上げます。また、青年部会への常日頃の理解と協力を心より感謝しております。

私たち青年部会は、若手のビジネスパーソンが一堂に会し、新しいアイデアやネットワークを創出する場として存在します。そして、それぞれが様々な角度から成長を遂げつつ、地域社会と共に発展を遂げることを目指しています。私自身も、法人会での活動を通じて、多くの方々との出会い、刺激を受けることで、自身の成長につながる経験をさせていただいております。

今年度は、「健康経営プロジェクト」の一環として、身体の健康に焦点を当てた新たな取り組みを計画しています。私自身、まだ慣れないことが多く、各委員の業務負担の均等化や、

部会員への配慮などに課題が残っています。しかし、皆様からのご意見を真摯に受け止め、青年部会をより良く、そして楽しくするために努力してまいります。これからも皆様のご指導、ご支援、ご協力を心から願っております。

会員の皆様が情報交換を活発に行える環境を維持し、ビジネス展開に適した環境を作ることにより、地域社会への貢献と、若手ビジネスパーソンの成長を促進するため、私たちは引き続き全力で活動してまいります。今後とも、ご理解とご協力を賜りますようお願い申し上げます。

三重塗料株式会社 湊 久幸



部会員会議・卒業式

2023.4.5

新体制スタート!!

部会員会議に先立ち、「どこに調査に行く? Part2」と題し税務研修会を開催しました。

そして部会員会議では昨年度の事業・収支報告、任期満了に伴う役員改選、今年度の事業計画・収支予算の報告が行われました。

引き続き行われた懇談会・卒業式では2名の卒業生をお招きし親睦を深め、新体制でのスタートにあたり良き時間となりました。





2023 事業計画

皆が、楽しく
ニッコリできるような青年部会 /

部会員会議・卒業式



行ってみよう税！税探検隊
～松阪子どもフリマ～



税務研修会



健康セミナー



青年の集い



署長講演会&税トーク



歩け歩け大会(本会主催)



70周年記念講演会(本会主催)



青年部会組織図・委員会別名簿

松阪法人会 基本指針

「よき経営者を目指す者の団体
法人会は企業の繁栄と社会への貢献を目指します」

松阪法人会青年部会 令和5・6年度 活動理念

「三方 ニッコリ!(^^)！」

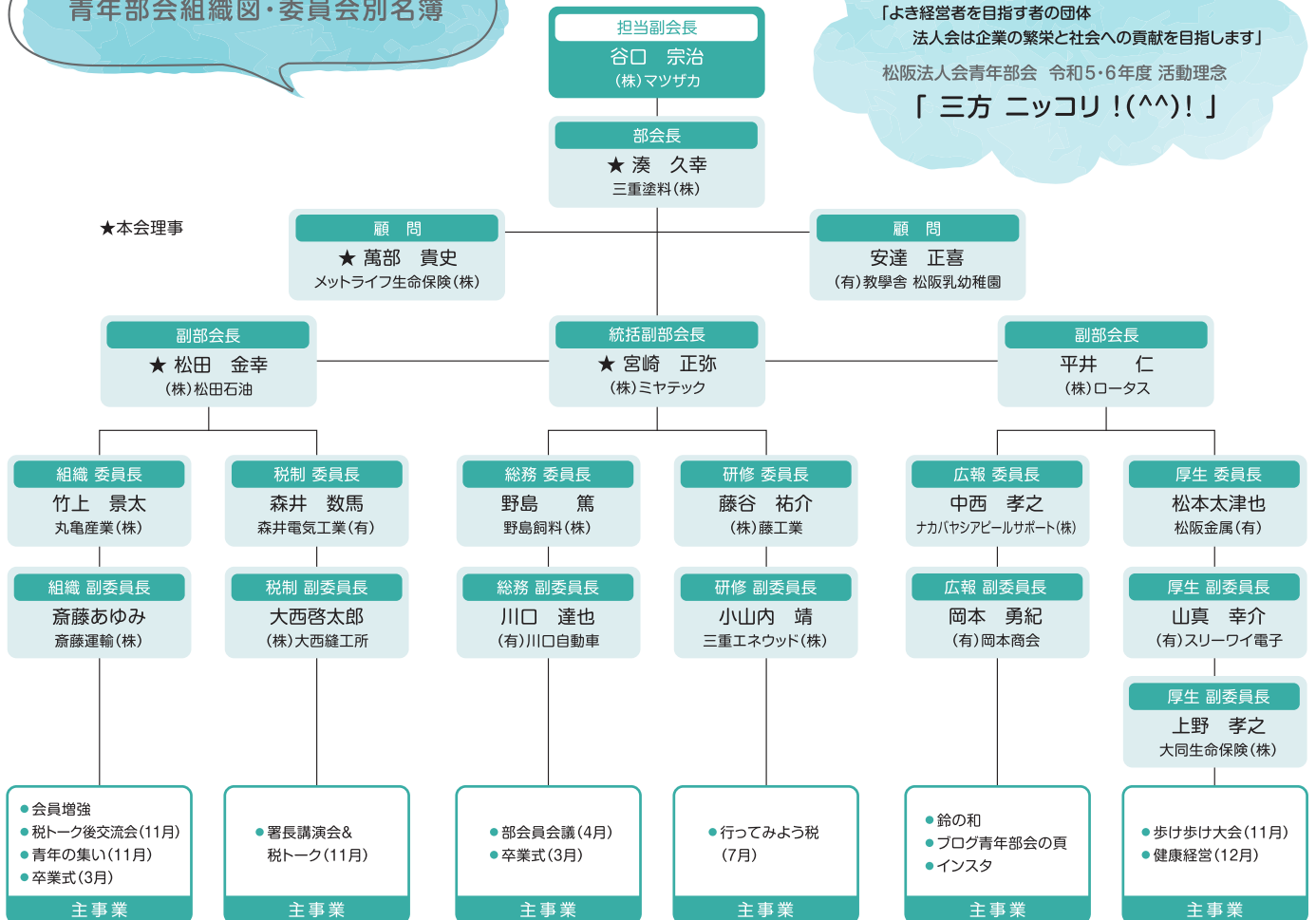

女性部会 だより

女性部会長あいさつ

この度は、女性部会長という大役を仰せつかり、改めてその責任の重さを感じております。

コロナ禍という不自由な生活が思いのほか長く続き、部会の活動にも制限がある中、新たな取り組みを模索しながら活動を続けてまいりました。

部会員の皆様も世代交代の時期になりつつあるようで、若い力に助けをいただきながら、これまでの活動を継続しつつ、多種多様な場で活躍されている皆様と女性ならではの豊かな発想と実行力を発揮して魅力ある女性部会を目指してまいります。

よろしくお願いいたします。

岡田物産株式会社 高須 光代



部会員会議と交流会

2023.5.16

華王殿にて令和5年度の部会員会議が開催されました。

松阪税務署より瀬木税務署長、武田統括官、本会より岩間会長、岩佐担当副会長のご臨席を賜る中、全報告事項が滞りなく承認されました。今年度は役員任期満了に伴う役員改選が行われ、高須新部会長のもと新体制でスタートしました。

第2部の交流会では、元大寿司大将 松田氏をお迎えし、握りたての美味しいお寿司をいただきながら、楽しい時間を過ごさせていただきました。女性部会らしい和やかな交流会となり、今後の活動の活力となりました。

有限会社 大平工具製作所 水谷 裕子



西口直前部会長から高須新部会長へ
パトタッチ

制約の多かったコロナ禍も明け、新体制の船出として会員同士の交流会をさせていただきました。

お店ではもう食べられない元大寿司大将による華やかな握りを体験していただき、質問コーナーではお寿司を日本文化として世界に広げる活動や地域貢献・人材育成にご活躍中の松田氏からエネルギーギッシュなお話を聞き、皆さんのエネルギーになれるよう企画をさせていただきました。

総務・厚生委員一同



役員紹介

総務・厚生委員会



担当
主事業

- 部会員会議と交流会
- 健康・趣味講座
- 歩け歩け大会(本会共催)

組織・広報委員会



担当
主事業

- 税に関する絵はがきコンクール
- 会員増強 ● 「やまざくら」発行
- レクリエーション大会

税制・研修委員会



担当
主事業

- 親子租税教室「税ってなあ〜に!!」
- 税務研修会(税金クイズ)
- 研修旅行

組織図

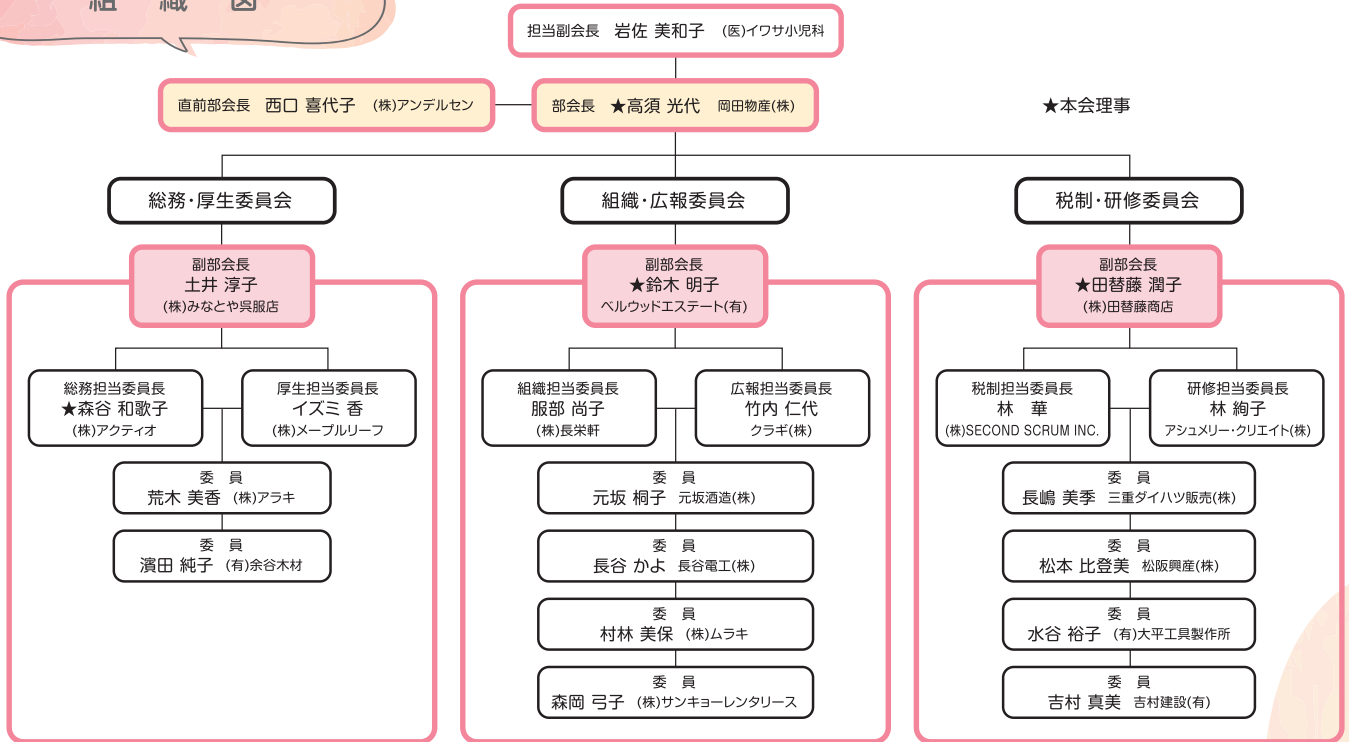

令和5年度 事業計画

春

法人会全国女性フォーラム「愛媛」
部会員会議・交流会
会報誌「やまざくら」発行

夏

親子租税教室「税ってなあ〜に!!」
税に関する絵はがき
コンクール募集

秋

税に関する絵はがきコンクール
表彰式・展示
いちごプロジェクト研修旅行
レクリエーション大会

冬

署長講演会・年末懇談会
税務研修会
健康・趣味講座

税金を知ることから、
身近に感じることから。



しあわせに暮らせる
未来を育てていこう。



松阪税務署幹部プロフィール

- ① 出身地 ② 前任 ③ 松阪署への勤務と松阪の印象 ④ 趣味・特技 ⑤ 座右の銘・モットー ⑥ 法人会へ一言

署長
金川 義英
カナガワ ヨシヒロ

- ① 三重県四日市市 ② 名古屋国税局 査察総括第二課長
③ 松阪署は個人一統括以来、12年振りの勤務です。歴史と文化に包まれ、おらかな方が多い松阪でお付き合いできるのは、とても楽しみです。
④ 野球観戦(広島東洋カープ) ⑤ 天は自ら助くる者を助く
⑥ 貴会は当局管内屈指の団結力と行動力を誇る会と伺っています。円滑な税務行政の推進のため、今まで以上に貴会と手を携えて参りたいと考えていますので、より一層のご協力をいただくようお願いいたします。



総務課長
早矢仕 智美
ハヤシ トモミ

- ① 岐阜県岐阜市
② 名古屋国税局 課税第一部 個人課税課 情報技術専門官
③ 初の三重県勤務となります。松阪署管内は、歴史と美味しい食べ物と自然がたくさんで充実した一年が過ごせるとわくわくしています。
④ 音楽鑑賞・(体力維持のための)運動
⑤ 不撓不屈・ポジティブ
⑥ 例年様々な取組みで税務行政を支えてくださっていると伺っています。一年間一緒に楽しみたいので、仲間に入れてください。よろしくをお願いいたします。



法人課税部門
統括国税調査官
正井 裕康
マサイ ヒロヤス

- ① 兵庫県洲本市
② 津税務署 法人課税第三部門 統括国税調査官
③ 松阪署は5年振り2回目の勤務となります。落ち着いた城下町で美味しいものが多い印象で、また、帰ってこれてうれしく思います。
④ スポーツ観戦(ガンバ大阪・中日ドラゴンズ)
⑤ 為せば成る 為さねば成らぬ 何事も
⑥ 様々なイベントを通して、貴会と交流を深められるように取り組みたいと思いますので、よろしくをお願いいたします。



個人課税第一部門
統括国税調査官
松山 典正
マツヤマ ノリマサ

- ① 三重県伊勢市
② 昭和税務署 個人課税第三部門 統括国税調査官
③ 松阪署への勤務は3回目となりますが、出身地に近いこともあって身近な街であり、自然豊かな歴史ある街という印象です。
④ ポケモンカード(対戦)
⑤ 人事を尽くして天命を待つ
⑥ スマホを利用した確定申告を積極的に取り組んでまいりますので、ご協力をお願いいたします。



管理運営部門
統括国税徴収官
平田 淳二
ヒラタ ジュンジ

- ① 岐阜県高山市
② 留任
③ 松阪署への勤務は通算10年目になります。住めば都といいますが、10年も勤務させていただきますと住んではいけないのですが、愛着が湧いています。
④ 愛犬と遊ぶこと
⑤ 雨垂れ石を穿つ・コツコツと頑張る
⑥ 松阪納税貯蓄組合連合会ともどもよろしくをお願いいたします。

「e-Tax」なら国税に関する申告や納税、申請・届出などの手続きがインターネットで行えます。

国税電子申告・納税システム

e-Tax

納税には
ダイレクト納付が便利です!



e-Taxを利用して所得税及び復興特別所得税の申告を
するとこんなメリットが!

添付書類の提出省略(注)

還付がスピーディー

ご利用に際し条件、注意事項があります。
詳しくはホームページでご確認ください。

イータックス 🔍



e-Taxを利用して電子申告等をした後に、届出をした預貯金口座から、簡単な操作で即時又は期日を指定して納付することができます。

※事前にダイレクト納付利用届出書の提出が必要です。※届出書の提出から利用可能となるまで、1か月程度かかります。

法人会

法人会は会社経営の効率化のためにe-Taxの普及を支援しています。

松阪税務署からのお知らせ

資産課税事務の集中化について

松阪税務署は、令和5年7月10日(月)以降、資産税(相続税、贈与税、土地等譲渡所得)に関する事務を伊勢税務署で行うことといたしました。

資産税に関する電話での回答が困難な相談(具体的に書類や事実関係を確認する必要がある場合)につきましては、伊勢税務署の資産税担当職員が行います。あらかじめ伊勢税務署へご連絡の上、相談のご予約をお願いします。

資産税事務の集中化の実施について

税務行政につきましては、日頃から格別の御理解と御協力を賜り厚く御礼申し上げます。

さて、名古屋国税局においては、資産税事務の一層の効率化を図る目的から、令和5年7月10日(月)以降、下表に掲げるとおり、松阪署の資産税事務を伊勢署に集中化することといたしました。

つきましては、次の事項に御留意の上、引き続き、税務行政に御理解と御協力を賜りますようお願い申し上げます。

留意事項

○調査事務について

・松阪署の調査事務は、伊勢署の資産税担当職員が行います。

○個別照会について

・松阪署の管轄地域の納税者の方等との個別照会につきましては、伊勢署の資産税担当職員が対応します。あらかじめ伊勢署へ御連絡の上、相談の御予約をお願いします。

○申告書等の提出先について

・松阪署の管轄地域の納税者の方に関する申告書等の提出先は、e-Tax(データ)によるものは従来通り松阪署へ送信し、書面によるものは業務センターへ郵送願います。

○御不明な点や御相談等がございましたら、お問合せ先まで御連絡いただきますようお願いいたします。

お問合せ先

名古屋国税局 課税第一部資産課税課 監理第一係
☎(052)951-3511 内線(4317)

税連協
確定申告
広報パレード

2023.2.13

松阪税務連絡協議会が例年実施している『所得
税確定申告広報パレード』の出発式が2月13日(月)
松阪合同庁舎にて挙行政され、当会からは岩間会長・
竹内副会長・千原税制委員長が出席しました。

松阪税務連絡協議会の鏡会長から4市町の首長
へのメッセージを託されたパレード隊は、式後、広報
車3台に分乗し、松阪税務署管内を街宣。

松阪法人会号には竹内副
会長と千原税制委員長
が乗り込み、
しっかり申告
のPRをして
参りました。



全国女性フォーラム

2023.4.13

4月13日に開催された第17回法人会全国女性フォーラム
愛媛大会に参加させていただきました。

当日は黄砂の影響でどんよりとしたお天気でしたが、伊丹空港から
30分ほどで松山空港に到着しました。飛行機を降りると、すれ違うたく
さんの人達が法人会のバッジを付けられており、活気に溢れていました。
また、空港のロビーでは、愛媛県連の方々が女性フォーラムの大きな
横断幕を持って歓迎してくださいました。

「愛顔咲く マドンナたちの新時代 ～ともに拓こう 媛の国～」を
キャッチフレーズに開催された今大会には全国の法人会から約1,900
人が集まりました。大会は4部形式に分かれており、第1部は俳人 夏井
いつきさんの記念講演『句会ライブ』で、俳句の楽しみ方を教えていた
だき参加者全員が俳句を作りました。第2部は記念式典で、女連協会長
のあいさつを皮切りに、愛媛県知事をはじめとするご来賓の方々にご祝
辞を賜り、会旗の引き継ぎが行われ式典は無事終了いたしました。第3
部は記念講演の第二部として夏井さんが女性部会員の作った俳句の講
評をしてくださいました。

第4部がお楽しみの懇親会。地元の食材をふんだんに使ったお弁当を
美味しくいただきながら愛媛の踊りで歓迎のおもてなしを受けました。

和やかに交流が持てたことを嬉しく思い、女性部会の華やかさとパ
ワーを感じながら刺激を受けて帰ってまいりました。来年は広島大会で
す。部会員の皆さんと参加できることを楽しみにしています。

株式会社アンデルセン 西口 喜代子



次回は
広島!

7つの間違い探し

左の絵と右の絵には相違点が7か所あります。見つかりますか？ 答えは下記にあります。



【作者紹介】神谷 一郎 (かみや・いちろう)

専修大学法学部卒業後、漫画プロダクションを経て漫画家に。現在はフリーランスのイラストレーターとして、雑誌・広告・水彩画挿絵等で活躍中。

(上左)い>② (上中)白髪③の④⑤の⑥⑦ (上右)髪髯の⑧⑨ (中左)髪髯の⑩⑪ (中右)髪髯の⑫⑬ (下左)髪髯の⑭⑮ (下右)髪髯の⑯⑰



株式会社 ロータス

〒515-0075 松阪市新町1014
TEL:0598-26-5614 FAX:0598-23-3517

人、生活、自然、明日の地域の夢へ



<http://www.nishigumi.co.jp/>

【土木部】

本社 / 〒519-2631 多気郡大台町岩井635-1
TEL 0598-78-3211
FAX 0598-78-3213

【建築部】

多気営業所 / 〒519-2181 多気郡多気町大字相可1561-1
テナント大安105号
TEL 0598-31-3301
FAX 0598-31-3422

ベーカリー&カフェ



☎ 0598-52-5511

松阪市中央町 453 (松阪警察署前)

× キリトリ ×
200円商品引換券

※1,000円以上のお買い上げでご利用できます。
※1Fのみお使いいただけます。
※会計時にお渡しください。

有効期限: 令和5年9月30日

健診のご案内

済生会松阪総合病院は地域のみなさまの予防医学に取り組んでいます

PET/CT健診

コース・検査内容は折り込みチラシをご覧ください

松阪法人会会員価格 **102,300**円(税込)～

脳ドック

●頭部MRI・MRA、頸動脈超音波検査、血液検査、心電図検査、認知機能検査

松阪法人会会員価格 **30,000**円(税込)

すい臓検診

NEW すい臓や胆のう・胆管などを調べます

●MRCP(MR胆管膵管検査)、腹部超音波検査、血液検査

松阪法人会会員価格 **31,000**円(税込)

その他、人間ドック・企業検診等各種健康診断も取り扱っております

お問い合わせ



済生会松阪総合病院 健診センターあさひ

☎ 0598-52-6052【直通】(月～金 9:00～16:00)

つながりにくい場合は 0598-51-2626(病院代表) までお願いします

※ご予約の際には必ず松阪法人会会員様とお申し付けください



病院ホームページ



松阪市健診センター

(公益社団法人 松阪地区医師会)

年に一度は健康診断を受けましょう

松阪市健診センターでは、
巡回バスによる出張健診や当施設内での
各種健診を実施しています。

どなたでもご利用頂けますので、
まずはお気軽にご予約、
お問い合わせの電話をください。

松阪市殿町1550番地
(松阪市民病院 新館内)

松阪市健診センター

予約課

0598-23-7563

半日ドックI、II

脳ドック

労働安全衛生法による定期健康診断、特殊健診

雇入時健康診断

全国健康保険協会 生活習慣病予防健診

特定健康診査・後期高齢者健診

がん検診

巡回バスによる
出張健診

営業課

0598-23-7561

20名様以上で
ご相談させていただきます

臨床検査センター

0598-23-7535

学校検診

食品衛生法に基づく検便検査
病院・診療所の血液検査等



法人会の経営者大型総合保障制度

広げよう
企業保障の
大きな傘を

法人会の「経営者大型総合保障制度」は
1971年に創設されました。

想いをつないで50年。

これからも会員のみなさまと共に歩み、
企業保障の大きな傘で会員のみなさまを
お守りしてまいります。

 **大同生命保険株式会社**

三重支社 伊勢営業所/
三重県伊勢市二俣1-1-24(スクウェアモリタ1F)
TEL 0596-28-4475

 **AIG損害保険株式会社**

三重支店/
三重県津市丸之内養正町4-1(森永三重ビル)
TEL 059-226-3911



アフラックは、1983年より 「法人会福利厚生制度」を受託しています。

あなたの一生に寄りそう保険会社として、約束します。

お客様ひとりひとりが創る、自分らしく充実した人生。

アフラックは、そのお手伝いをする存在であり続けます。

 **法人会がん保険制度
法人会医療保険制度**

〈引受保険会社〉

アフラック 三重支社

「生きる」を創る。

Aflac

法人会フリーダイヤル ☎ **0120-876-505**

※今後の対応は担当の募集代理店が行います。

法人会は企業の繁栄と社会への貢献を目指します

松阪法人会は設立**70**周年を迎えました

2023年**10月25日** **水** | 農業屋コミュニティ文化センター

記念式典 13:30～ 記念講演会 14:30～

橋下 徹氏 弁護士・コメンテーター
元大阪府知事

「次世代のために今できること」



法人会に入りませんか？

法人会は、税に関する活動で企業や社会に貢献します！



ご入会お待ち
しています！

法人会って、
どんな団体？



4分で
法人会を
知れる！

スペシャルムービー
公開中！

第27回 歩け歩け大会

～まちなかウォーキング～

とき 10月28日(土) 午前9時(開会式) 受付:午前8時半～

集合場所 鈴の森公園(外五曲町) **定員** 200人(先着順)

コース **ロングコース** 約5km ・ **ショートコース** 約3.5km

松坂城跡、御城番屋敷、豪商ポケットパークなどを巡り、
地元の歴史と文化を再発見しませんか。

申込方法 9月29日(金)までにQRコード・ホームページ・電話

お楽しみ
抽選会あり

参加無料

お問合せ・お申込み

(公社)松阪法人会事務局(月～金)午前9時～午後5時

☎ 52-1321

info@matsusaka-hojinkai.org

松阪法人会

